

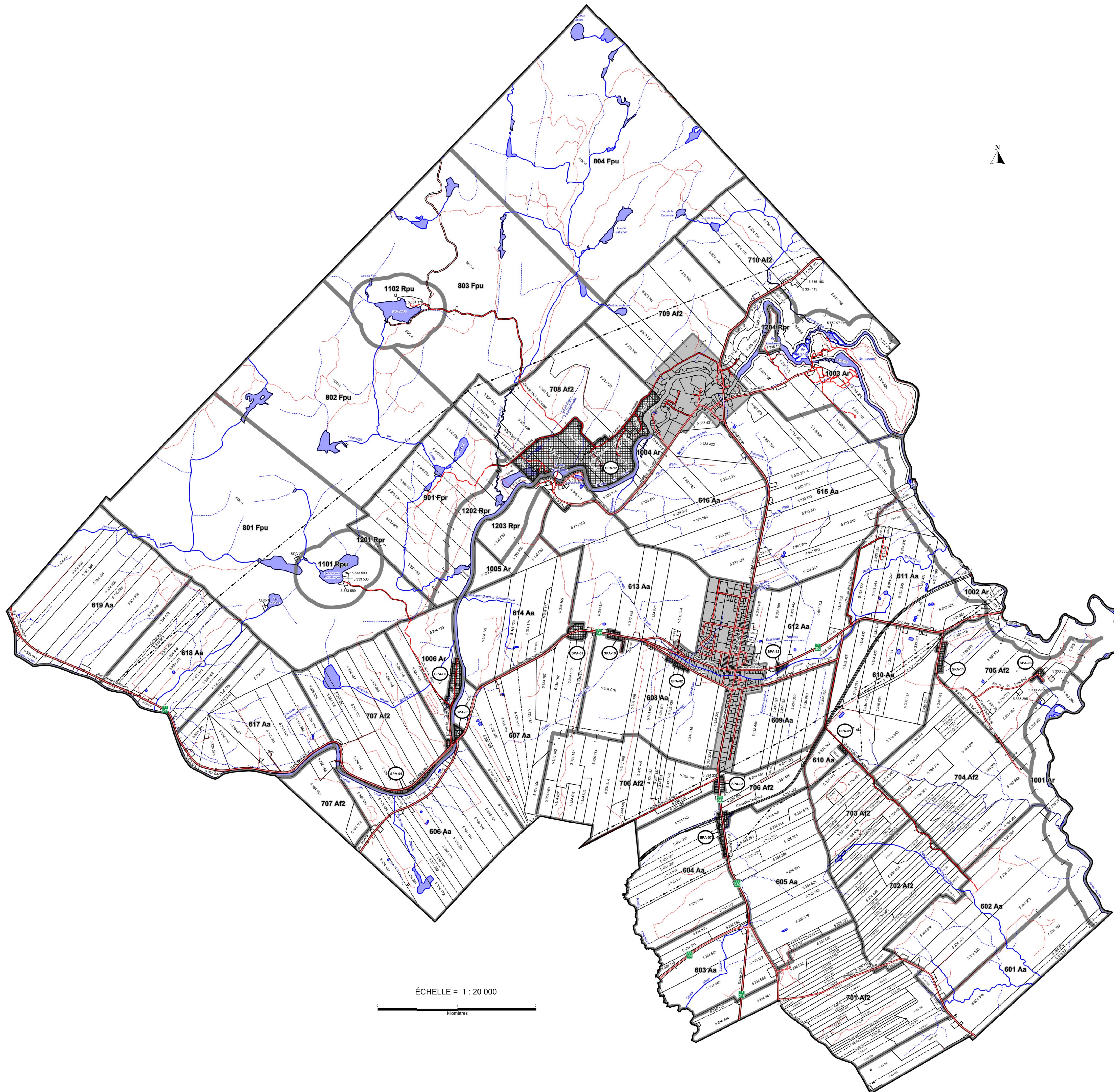

Plan de zonage
Plan 3A



ÉCHELLE = 1 : 20 000
kilomètres

LÉGENDE :

- Numéro de zone
- 710 Af2 — Utilisation dominante
- Aa** Zone agricole active
- Af2** Zone agroforestière de type 2 (10 ha et plus)
- Fpu** Zone forestière publique
- Fpr** Zone forestière privée
- Ar** Zone agro-récréative
- Rpu** Zone récréative publique
- Rpr** Zone récréative privée
- Îlot déstructuré (voir agrandissement en annexe au règlement de zonage)
- Périmètre d'urbanisation
- Route asphaltée
- Route non asphaltée
- Route privée
- Voie ferrée
- Ligne de transport d'énergie
- Cours d'eau majeur ou lac
- Cours d'eau permanent
- Cours d'eau intermittent
- 5 334 054 Numéro de lot
- Ligne de lot
- Limite de propriété
- Limite des zones

Règlement de zonage

Règlement no. : _____
 Adopté le : _____
 Résolution no. : _____
 Copie certifiée conforme
 Serge Dubé, maire
 Ghislain Lemay, directeur général